

Bild 1

Strömung um ein Profil mit laminarer Ablöseblase



Bild 2

Vergleich der theoretischen Polare E-193 mit der gemessenen Polare E-193/gerade Unterseite

Re : 60000

Re : 100000

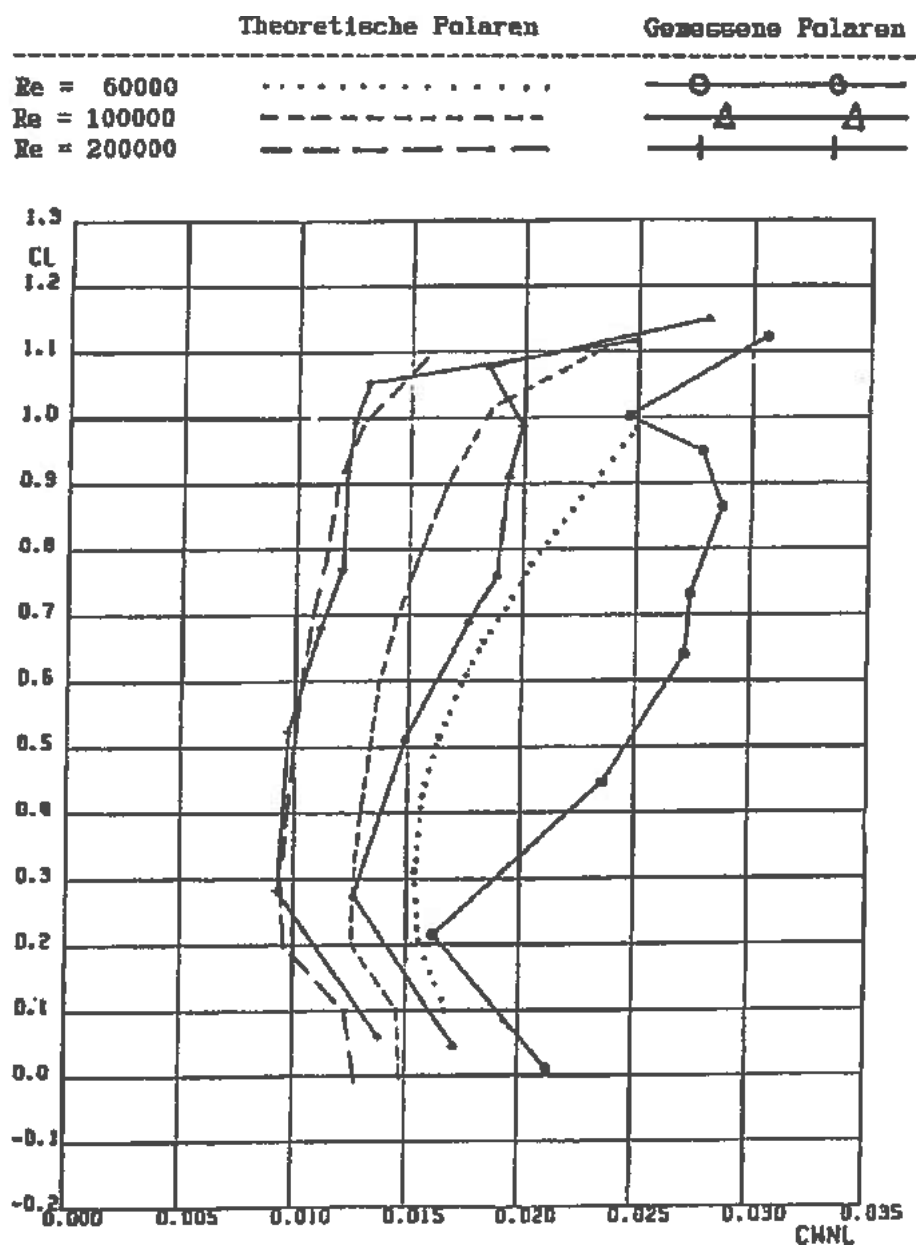
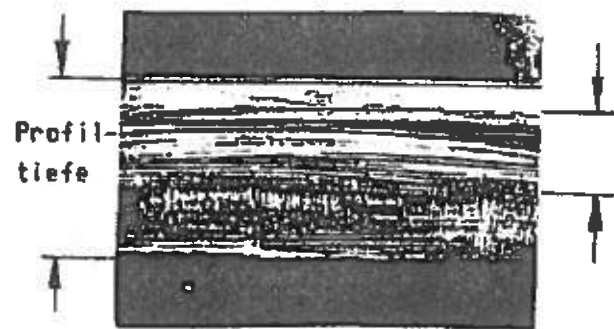
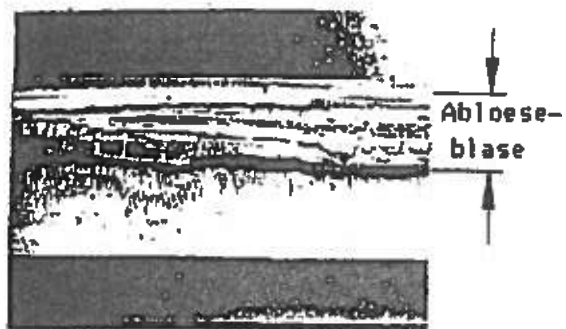

Alpha : 0°

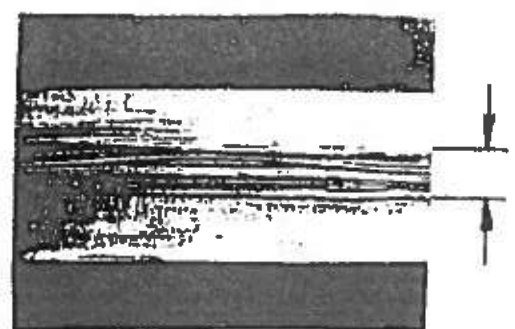
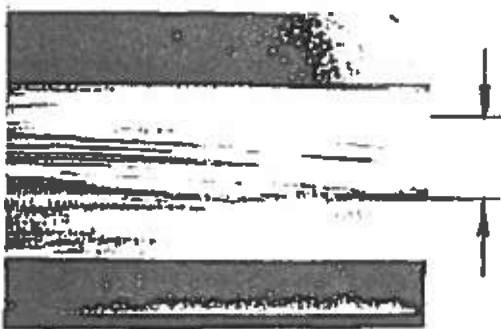

Alpha : 5°

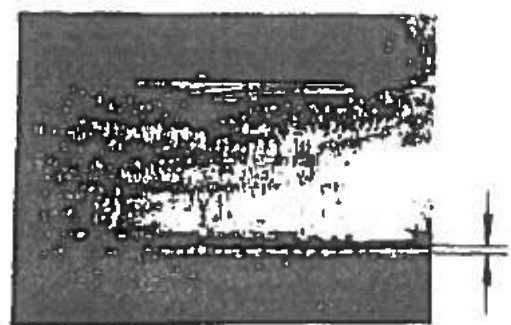
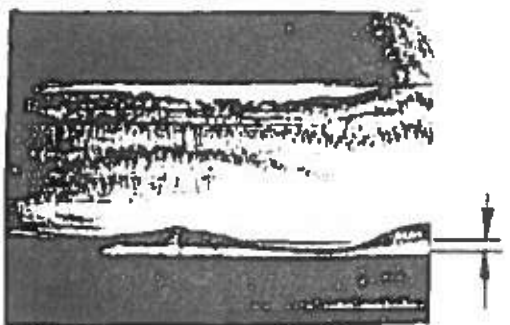

Alpha : 10°

↑
Wind

↑
Wind

Bild 3

Lage und Größe der laminaren Ablöseblase

Re : 100000

Alpha : 5



Bild 4

Vergleich der Flügelströmung mit/ohne Ausblasen

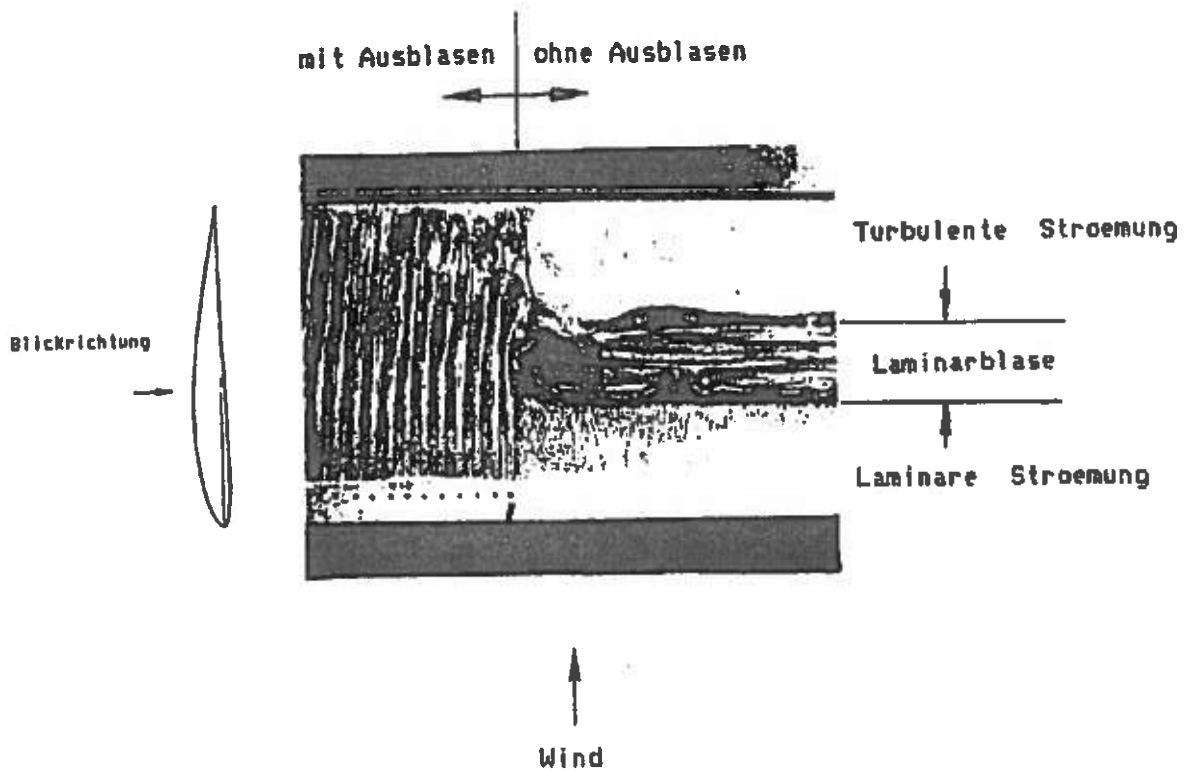
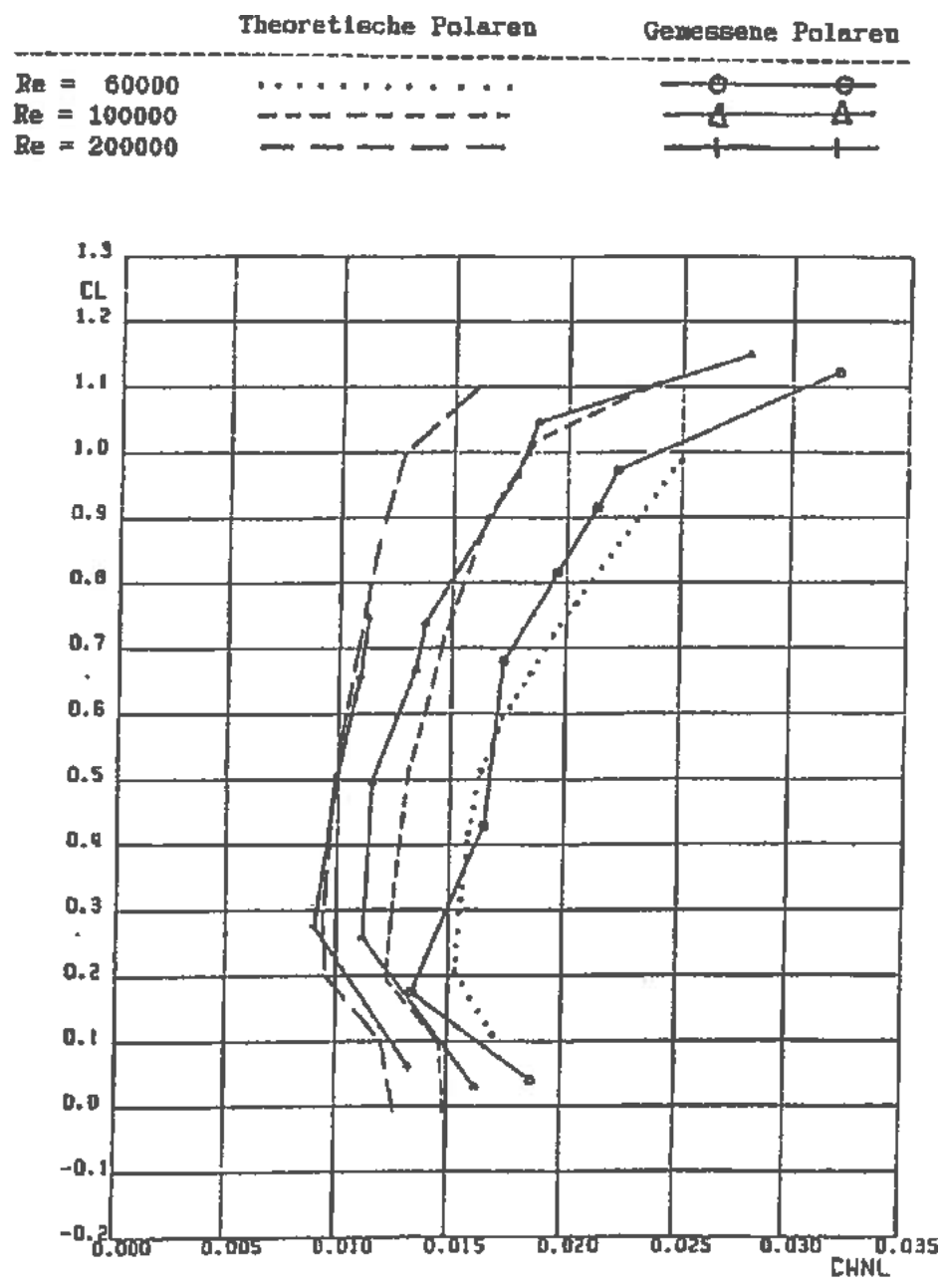

Bild 5

Vergleich der theoretischen Polare E-193 mit der gemessenen Polare E-193/gerade Unterseite mit Ausblasen